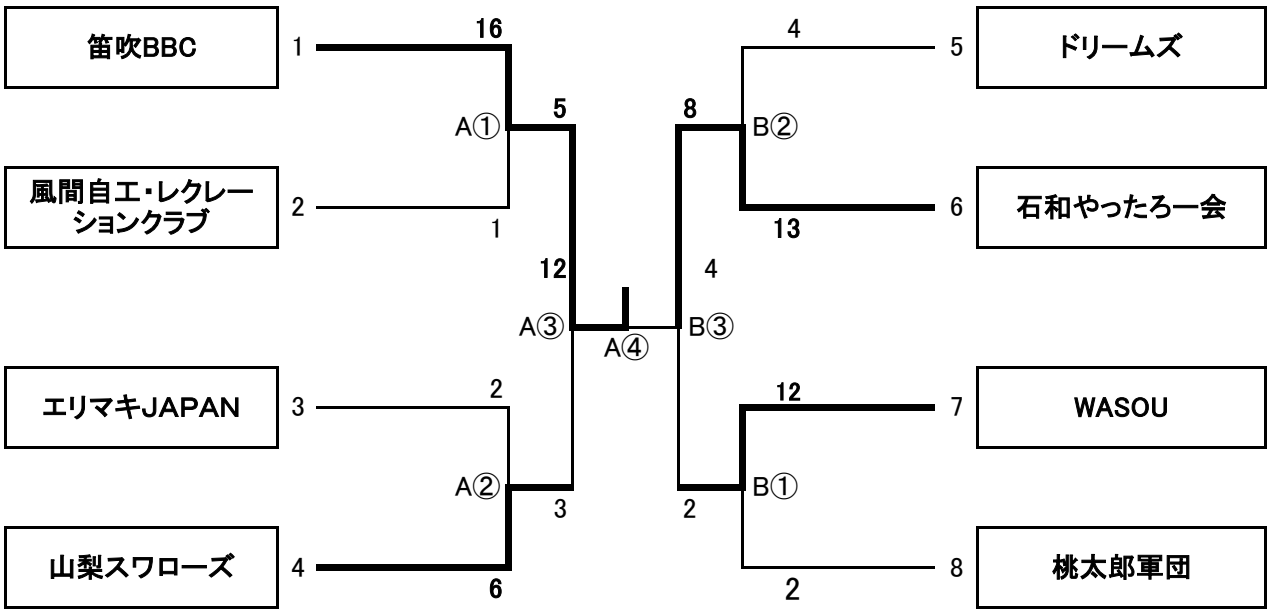

優勝　笛吹BBC　　**準優勝　石和やったろ一会**

第3位　山梨スワローズ　　第3位　WASOU

MVP	手塚（テヅカ） 登和（トワ）	（　笛吹BBC　）
敢闘賞	桑原（クワバラ） 賢斗（ケント）	（　笛吹BBC　）
ベストナイン	宮下（ミヤシタ） 翔斗（ショウト）	（　笛吹BBC　）
	望月（モチヅキ） 稜斗（ヤマト）	（　笛吹BBC　）
	清水（シミズ） 樹（タツキ）	（　笛吹BBC　）
	金山（カネヤマ） 稜英（リョウエイ）	（　笛吹BBC　）
	上原（ウエハラ） 昴（スバル）	（　笛吹BBC　）
	吉岡（ヨシオカ） 涼（リョウ）	（　石和やったろ一会　）
	小林（コバヤシ） 永人（エイト）	（　石和やったろ一会　）
	赤尾（アカオ） 健太（ケンタ）	（　石和やったろ一会　）
	小宮山（コミヤマ） 優生（ユウセイ）	（　石和やったろ一会　）